

### LEGENDA PŮVODNÍCH INŽ. SÍTÍ

- VEŘEJNÝ VODOVODNÍ ŘÁD, PE 100 SDR11 PN16 d 63x5,8 mm - VAS
- STOKA SPLAŠKOVÉ KANALIZACE, KAMENINA DN 300 - VAS
- STL PLYNOVOD - INNOGY
- PODZEMNÍ SÍLOVÉ VEDENÍ NN - EON
- POTRUBÍ TRVALÉ DRENÁŽE, NEDĚROVANÁ PEHD DN 100
- ORIENTAČNÍ ZÁKRES PRŮBĚHU PŮVODNÍHO POTRUBÍ MELIORACE
- PROVOZOVANÝ PODZEMNÍ SDĚLOVACÍ KABEL - CETIN
- NEPROVOZOVANÝ PODZEMNÍ SDĚLOVACÍ KABEL - CETIN

### LEGENDA PŮVODNÍCH PŘÍPOJEK INŽ. SÍTÍ

- PŘÍPOJKA SPLAŠKOVÉ KANALIZACE
- DEŠŤOVÁ KANALIZACE
- VODOVODNÍ PŘÍPOJKA
- PODZEMNÍ SÍLOVÉ VEDENÍ NN
- PLYNOVOD
- TRATIVOD
- POTRUBÍ MELIORACE
- ODSTRANĚNÉ POTRUBÍ MELIORACE

### LEGENDA OZNAČENÍ

- ▨ PŮVODNÍ ZPEVNĚNÁ PLOCHA - CHODNÍK, SJEZD
- ▨ PŮVODNÍ / NOVÁ PLOCHA DOTČENÁ ÚPRAVAMI TERÉNU
- ⊗ PŮVODNÍ ŠACHTA SPLAŠKOVÉ KANALIZACE
- ⊗ PŮVODNÍ ODSTRANOVANÁ ŠACHTA MELIORACE
- ⊗ PŮVODNÍ ŠACHTA MELIORACE
- ⊗ PŮVODNÍ SLOUP VEŘEJNÉHO OSVĚTLENÍ
- ⊗ PŮVODNÍ POJISTKOVÝ PILÍŘ
- ⊗ PŮVODNÍ ELEKTROMĚROVÝ PILÍŘ
- ⊗ PŮVODNÍ HRANA KOMUNIKACE
- ⊗ PŮVODNÍ OPLOČENÍ - DRÁTĚNÝ / LAŤKOVÝ PLOT VÝŠKY 1,6 m
- ⊗ PŮVODNÍ RETENČNÍ NÁDRŽ, OBJEM 2 m<sup>3</sup>

**ŘEŠENÁ NOVOSTAVBA**

**SO 01  
RODINNÝ DŮM**

Agentura ochrany přírody a krajiny ČR  
regionální pracoviště Vysočina  
sídlo Havlíčkův Brod  
Husova 2115,  
580 02, Havlíčkův Brod 2

### POZNÁMKY

- PŘED PROVÁDĚNÍM STAVEBNÍCH VÝKOPOVÝCH PRACÍ JE NUTNO PROVÉST VYTYČENÍ INŽENÝRSKÝCH SÍTÍ
- PROJEKTOVÁ DOKUMENTACE PRO OHLÁŠENÍ STAVBY, VEŠKERÉ KONSTRUKCE BUDOU STATICKY POSOUZENY V REALIZAČNÍ DOKUMENTACI, NEBO PŘED REALIZACÍ STAVBY

0,000 = ÚROVNI PODLAHY V 1NP

ODP. PROJEKTANT	Ing. MAREK ŠTĀSTNÝ	VYPRACOVAL	Ing. MAREK ŠTĀSTNÝ
OBEC	NOVÉ MĚSTO NA MORAVĚ	KRAJ	VYSOČINA
KATASTR. ÚZEMÍ	POHLEDEC	P.Č.	311/14 A 311/22
INVESTOR: FILIP KREJČÍ, POHLEDEC 169, 592 31 NOVÉ MĚSTO NA MORAVĚ			
NÁZEV STAVBY: <b>NOVOSTAVBA PŘÍSTAVBY K RODINNÉMU DOMU V POHLEDCI</b>			
NÁZEV PŘÍLOHY: <b>KOORDINAČNÍ SITUACE</b>		STUPEŇ	DUS + DOS
ČÁST: SITUACE		FORMÁT	2 A4
OBJEKT:		DÁTUM	5/2024
		MĚŘÍTKO	1:250
		Č. VÝKRESU	C.1



# NOVÝ STAV

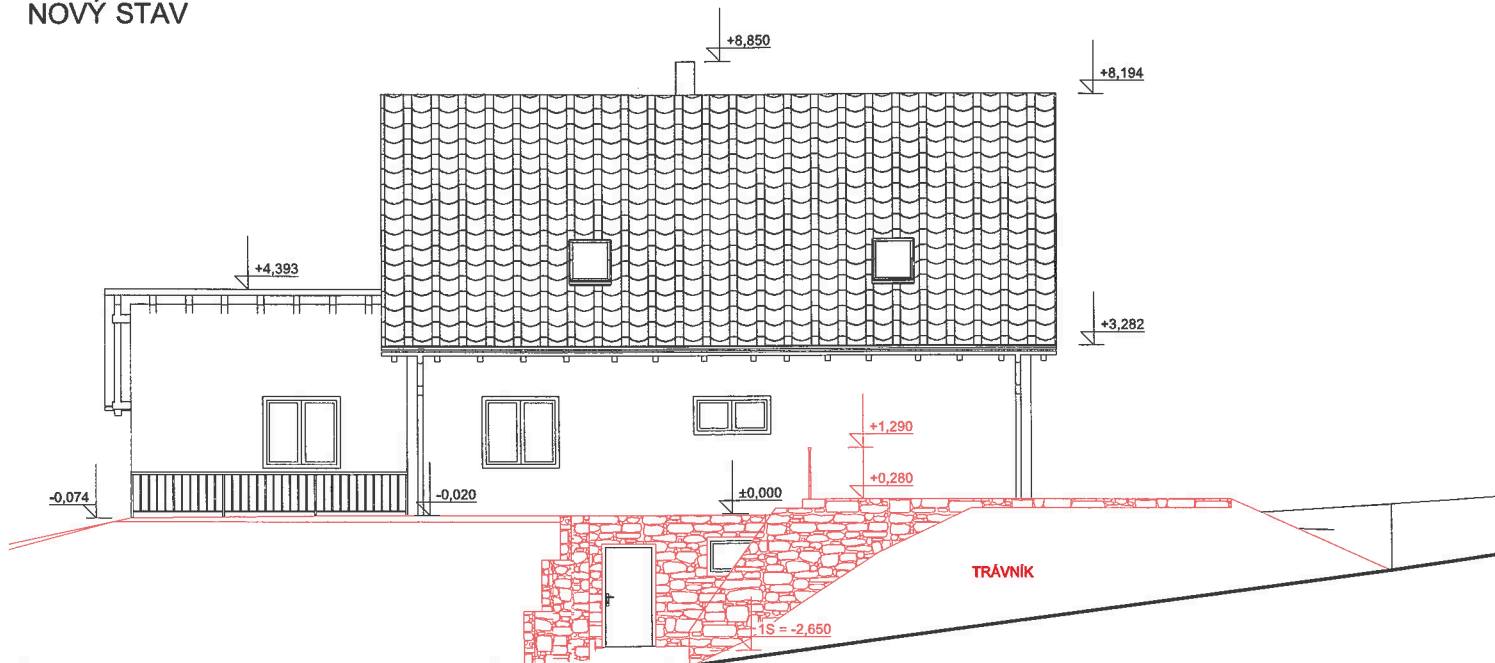

# PŮVODNÍ STAV

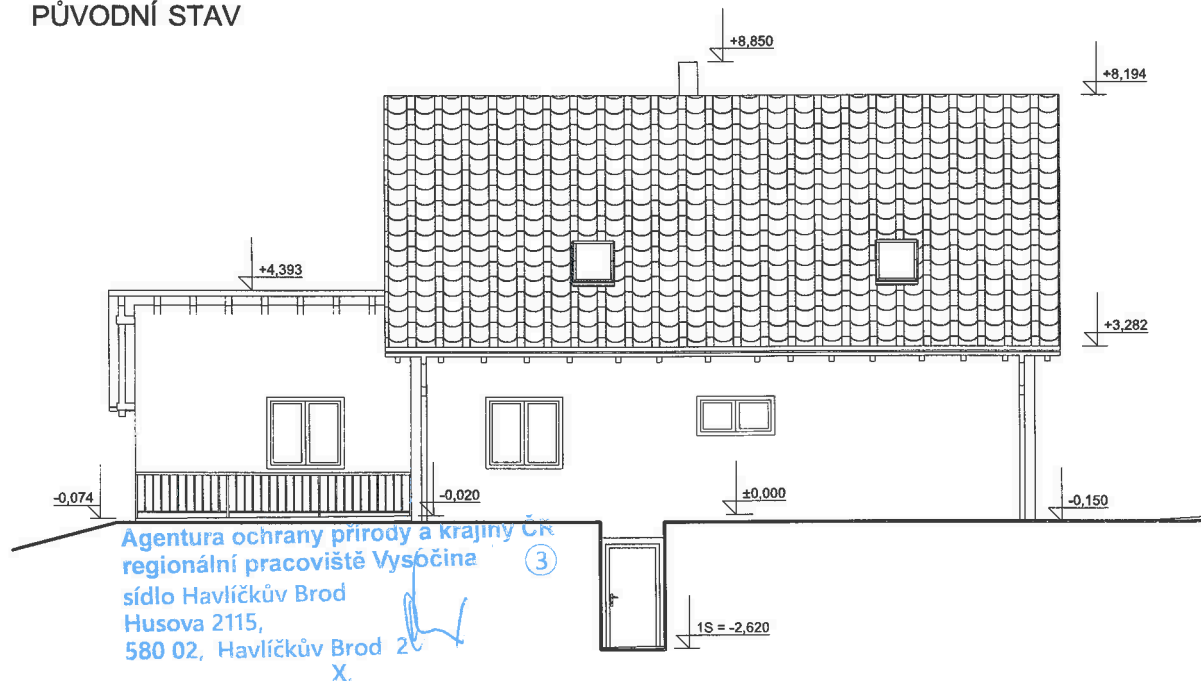

## LEGENDA POVRCHŮ

- ZÁBRADLÍ DŘEVĚNÉ HNĚDÉ BARVY
- STĚNY ZTRACENÉHO BĚDNĚNÍ OBLOŽENY KAMENIVEM ŠEDÉ BARVY
- STĚNY CO NEJVÍCE OBSYPAT ZEMINOU A ZATRAVNIT, SKONY ZESILIT ZATRAVNĚVACÍTKANINOU
- DŘEVĚNÁ VRATA HNĚDÉ BARVY

## POZNÁMKY

- PROJEKTOVÁ DOKUMENTACE PRO OHláŠENÍ STAVBY. VEŠKERÉ KONSTRUKCE BUDOU STATICKY POSOUZENY V REALIZAČNÍ DOKUMENTACI

0,000 = ÚROVNI PODLAHY V 1NP

ODP. PROJEKTANT	Ing. MAREK ŠTĀSTNÝ	VYPRACOVAL	Ing. MAREK ŠTĀSTNÝ	
OBEC	NOVÉ MĚSTO NA MORAVĚ	KRAJ	VYSOČINA	
KATASTR. ÚZEMÍ	POHLEDEC	P.Č.	311/14 A 311/22	
INVESTOR: FILIP KREJČÍ, POHLEDEC 169, 592 31 NOVÉ MĚSTO NA MORAVĚ				
NÁZEV STAVBY: NOVOSTAVBA PŘÍSTAVBY K RODINNÉMU DOMU V POHLEDCI				STUPEŇ DUS + DOS
NÁZEV PŘÍLOHY: POHLEDY JZ - PŮVODNÍ A NOVÝ STAV				FORMÁT 2 A4
ČÁST: ARCHITEKTONICKO-STAVEBNÍ ŘEŠENÍ				DATUM 5/2024
OBJEKT: SO 01 RODINNÝ DŮM				MĚŘÍTKO 1:100
				Č. VÝKRESU D.1.1.7

# NOVÝ STAV

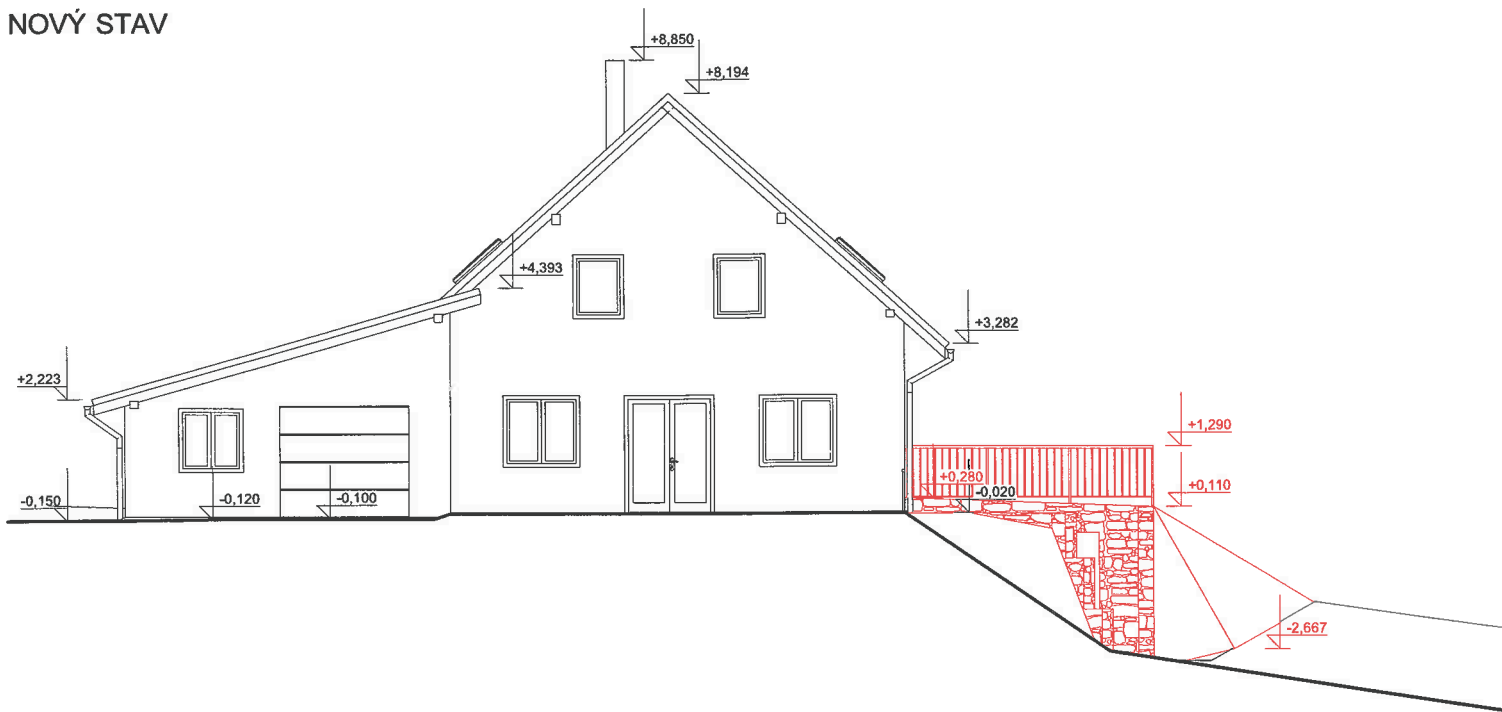

# PŮVODNÍ STAV



Agentura ochrany přírody a krajiny ČR  
regionální pracoviště Vysočina  
sídlo Havlíčkův Brod  
Husova 2115,  
580 02, Havlíčkův Brod 2/  
X.

## LEGENDA POVRCHŮ

- ZÁBRADLÍ DŘEVĚNÉ HNĚDÉ BARVY
- STĚNY ZTRACENÉHO BEDNĚNÍ OBLOŽENY KAMENIVEM ŠEDÉ BARVY
- STĚNY CO NEJVÍCE OBSYPAT ZEMINOU A ZATRAVNIT, SKONY ZESÍLIT ZATRAVŇOVACÍ TKANINOU
- DŘEVĚNÁ VRATA HNĚDÉ BARVY

## POZNÁMKY

- PROJEKTOVÁ DOKUMENTACE PRO OHLÁŠENÍ STAVBY. VEŠKERÉ KONSTRUKCE BUDOU STATICKY POSOUZENY V REALIZAČNÍ DOKUMENTACI

0,000 = ÚROVNI PODLAHY V 1NP

ODP. PROJEKTANT	Ing. MAREK ŠTĀSTNÝ	VYPRACOVAL	Ing. MAREK ŠTĀSTNÝ		
OBEC	NOVÉ MĚSTO NA MORAVĚ	KRAJ	VYSOČINA		
KATASTR. ÚZEMÍ	POHLEDEC	P.Č.	311/14 A 311/22		
INVESTOR: FILIP KREJČÍ, POHLEDEC 169, 592 31 NOVÉ MĚSTO NA MORAVĚ					
NÁZEV STAVBY: NOVOSTAVBA PŘÍSTAVBY K RODINNÉMU DOMU V POHLEDCI				STUPEŇ	DUS + DOS
				FORMÁT	2 A4
NÁZEV PŘÍLOHY: POHLEDY SZ - PŮVODNÍ A NOVÝ STAV				DATUM	5/2024
				MĚŘÍTKO	1:100
ČÁST: ARCHITEKTONICKO-STAVEBNÍ ŘEŠENÍ		OBJEKT: SO 01 RODINNÝ DŮM		Č. VÝKRESU	D.1.1.6

# NOVÝ STAV

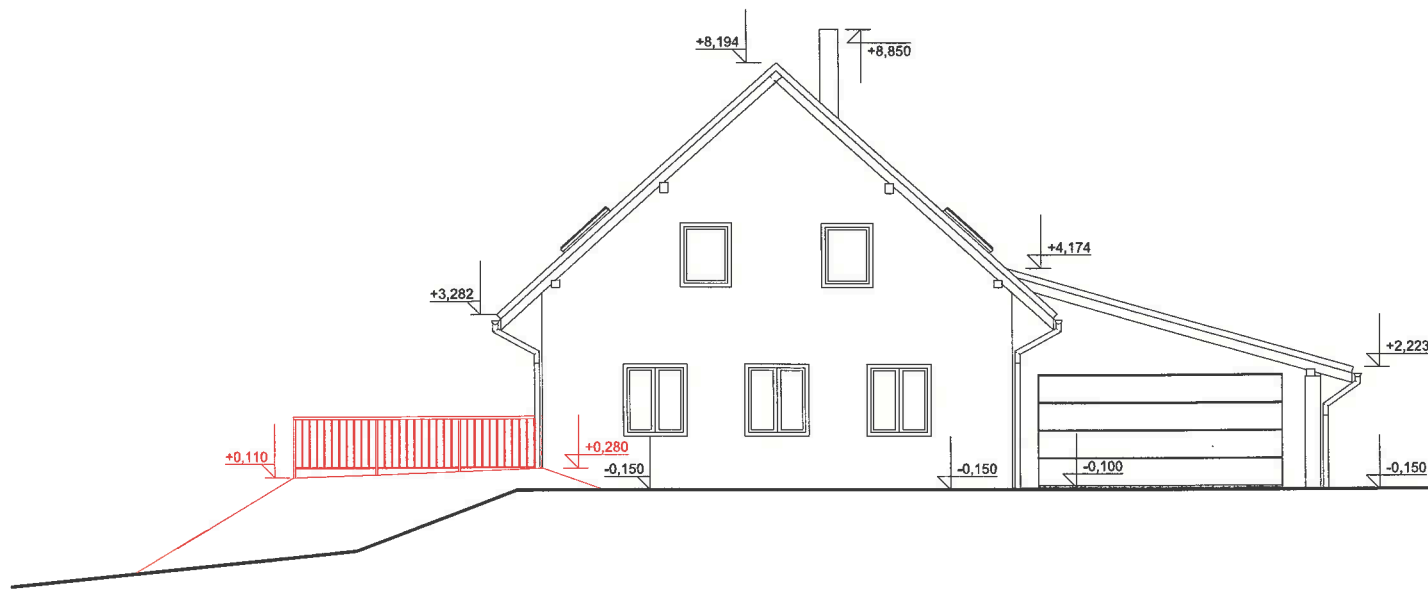

# PŮVODNÍ STAV

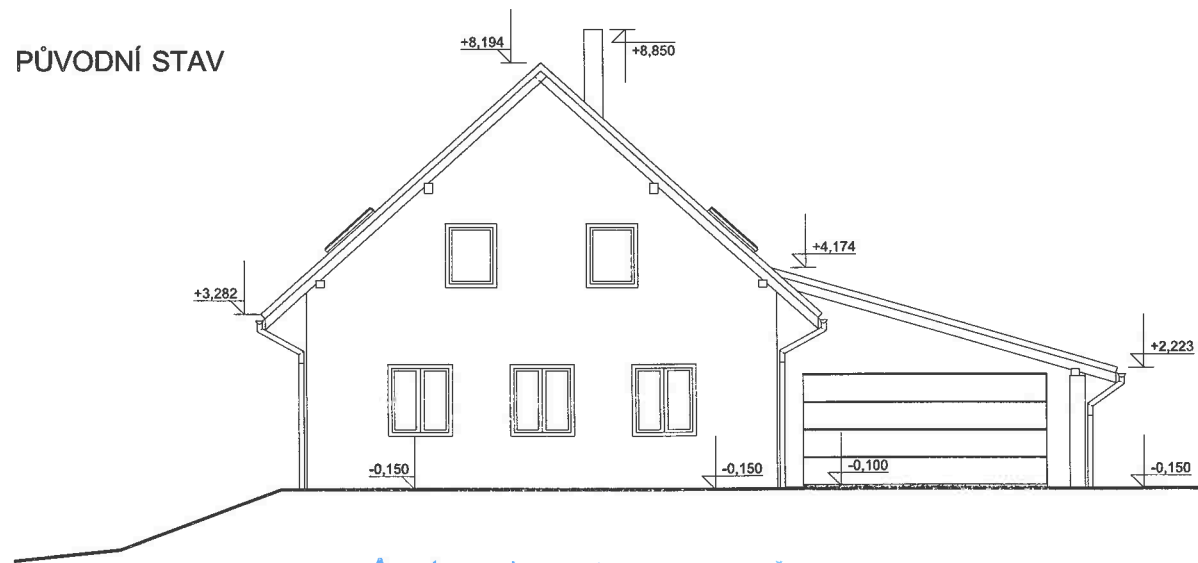

Agentura ochrany přírody a krajiny ČR  
 regionální pracoviště Vysočina  
 sídlo Havlíčkův Brod  
 Husova 2115,  
 580 02, Havlíčkův Brod 2  
 X.

## LEGENDA POVRCHŮ

- ZÁBRADLÍ DŘEVĚNÉ HNĚDÉ BARVY
- STĚNY ZTRACENÉHO BEDNĚNÍ OBLOŽENY KAMENIVEM ŠEDÉ BARVY
- STĚNY CO NEJVÍCE OBSYPAT ZEMINOU A ZATRAVNIT, SKONY ZESILIT ZATRAVNŮVACÍ TKANINOU
- DŘEVĚNÁ VRATA HNĚDÉ BARVY

## POZNÁMKY

- PROJEKTOVÁ DOKUMENTACE PRO OHLÁŠENÍ STAVBY. VEŠKERÉ KONSTRUKCE BUDOU STATICKY POSOUZENY V REALIZAČNÍ DOKUMENTACI

0,000 = ÚROVNI PODLAHY V 1NP

ODP. PROJEKTANT	Ing. MAREK ŠTĀSTNÝ	VYPRACOVAL	Ing. MAREK ŠTĀSTNÝ		
OBEC	NOVÉ MĚSTO NA MORAVĚ	KRAJ	VYSOČINA		
KATASTR. ÚZEMÍ	POHLEDEC	P.Č.	311/14 A 311/22		
INVESTOR: FILIP KREJČÍ, POHLEDEC 169, 592 31 NOVÉ MĚSTO NA MORAVĚ					
NÁZEV STAVBY: NOVOSTAVBA PŘÍSTAVBY K RODINNÉMU DOMU V POHLEDCI				STUPEŇ	DUS + DOS
				FORMÁT	2 A4
NÁZEV PŘÍLOHY: POHLEDY JV - PŮVODNÍ A NOVÝ STAV				DATUM	5/2024
ČÁST: ARCHITEKTONICKO-STAVEBNÍ ŘEŠENÍ				MĚŘÍTKO	1:100
OBJEKT: SO 01 RODINNÝ DŮM				Č. VÝKRESU	D.1.1.5