

KOORDINAČNÍ SITUAČNÍ VÝKRES:

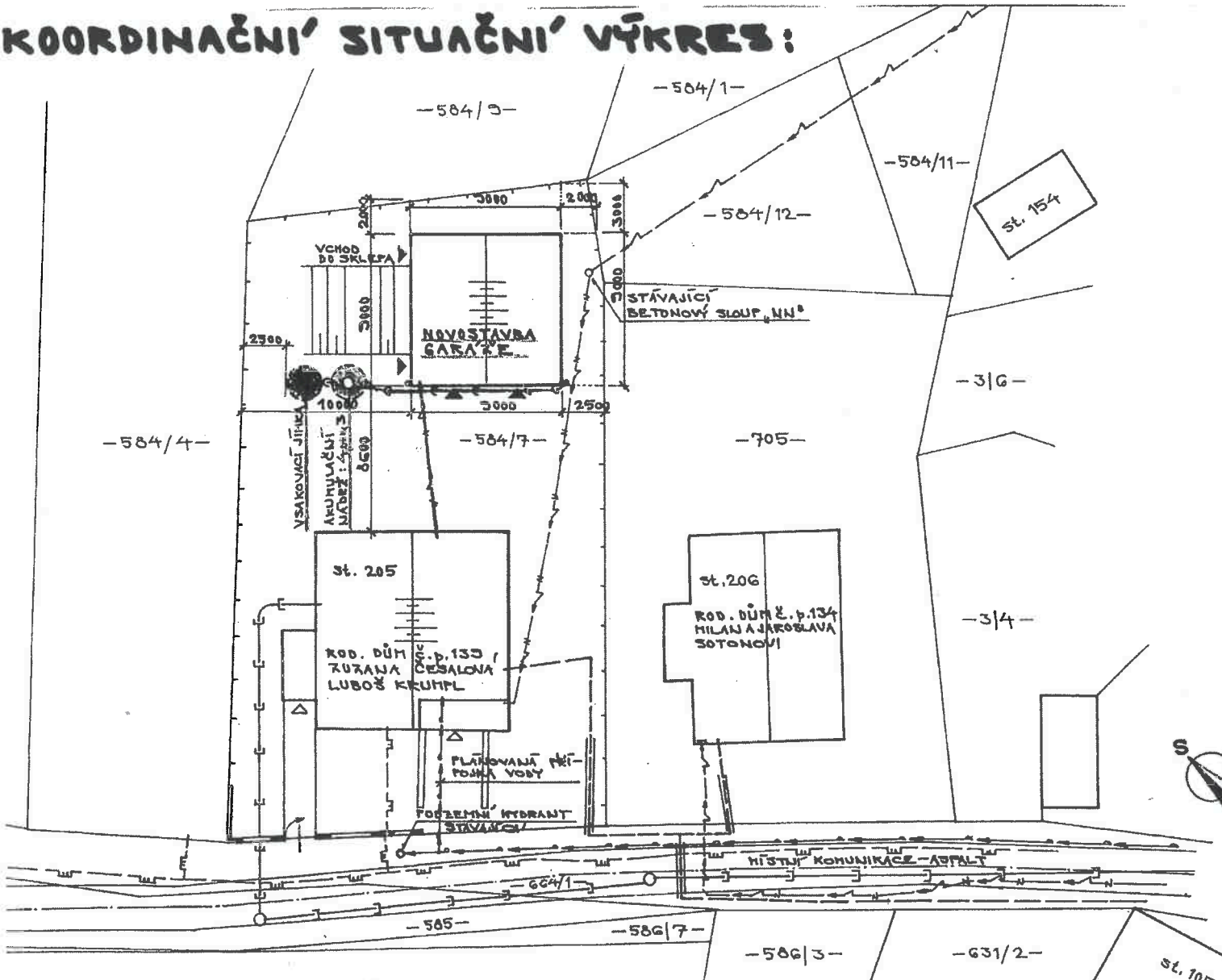

LEGENDA ZNAČEK:

- E — KANALIZACE SPLAŠKOVÁ
- C — KANALIZACE DEŠŤOVÁ
- (E) — KANALIZACE JEDNOTNÁ
- ←←←← VODA PITNÁ
- W — ELEKTRICKÉ VEDENÍ „NN“ NADZEMNÍ
- W — ELEKTRICKÉ VEDENÍ „NN“ PODZEMNÍ
- W — STL PLYNOVOD
- W — NTL PLYNOVOD
- — — — — ZAHŘEŠENÝ PRŮBĚH METALICKÉHO KABELU
- — — — — DŘEVĚNÉ OPLCENÍ
- — — — — OPLCENÍ SE SLoupKY NA PODZEMNÍCE, DŘEVĚNÁ VÝPLŇ POLY, U = 1350MM

POZNÁMKY:

- 1) SITUAČNÍ PLÁN BYL VYPRACOVÁN NA ZÁKLADĚ SÚHRNŮ Z KATASTRÁLNÍ MAPY, PODKLADŮ ZISKANÝCH OD SPOLČI 10X. SÍŤ A NA ZÁKLADĚ MĚŘENÍ NA MÍSTĚ.
- 2) DLE TOTOHO SITUAČNÍHO PLÁNU NELZE VYTÝČOVAT HRANICE POZEKŮ.

VÝŠKOVÝ SYSTÉM: MÍSTNÍ
±0,000 ≡ 643,000 M. N. M.
SOUŘADNICOVÝ SYSTÉM: MÍSTNÍ

JENÍKOV U HLINSKA	CHRUĐIM
LUBOŠ KRUMPL ST. 202 ŽURATEL, NAB. ŠKOLY 414 KUZANA ČESALONA, 3301 JENÍKOV č.p. 133	
GARÁŽ PRO DVA OSOBNÍ AUTOMOBILY U ROBINNEHO DOMU č.p. 133	
KOORDINAČNÍ SITUAČNÍ VÝKRES	C 3
1:200	1/2025 3A4

Agentura ochrany přírody a krajiny ČR
regionální pracoviště Vysočina ③
sídlo Havlíčkův Brod
Husova 2115,
580 02, Havlíčkův Brod
X.

POHLED JIHOZÁPADNÍ :

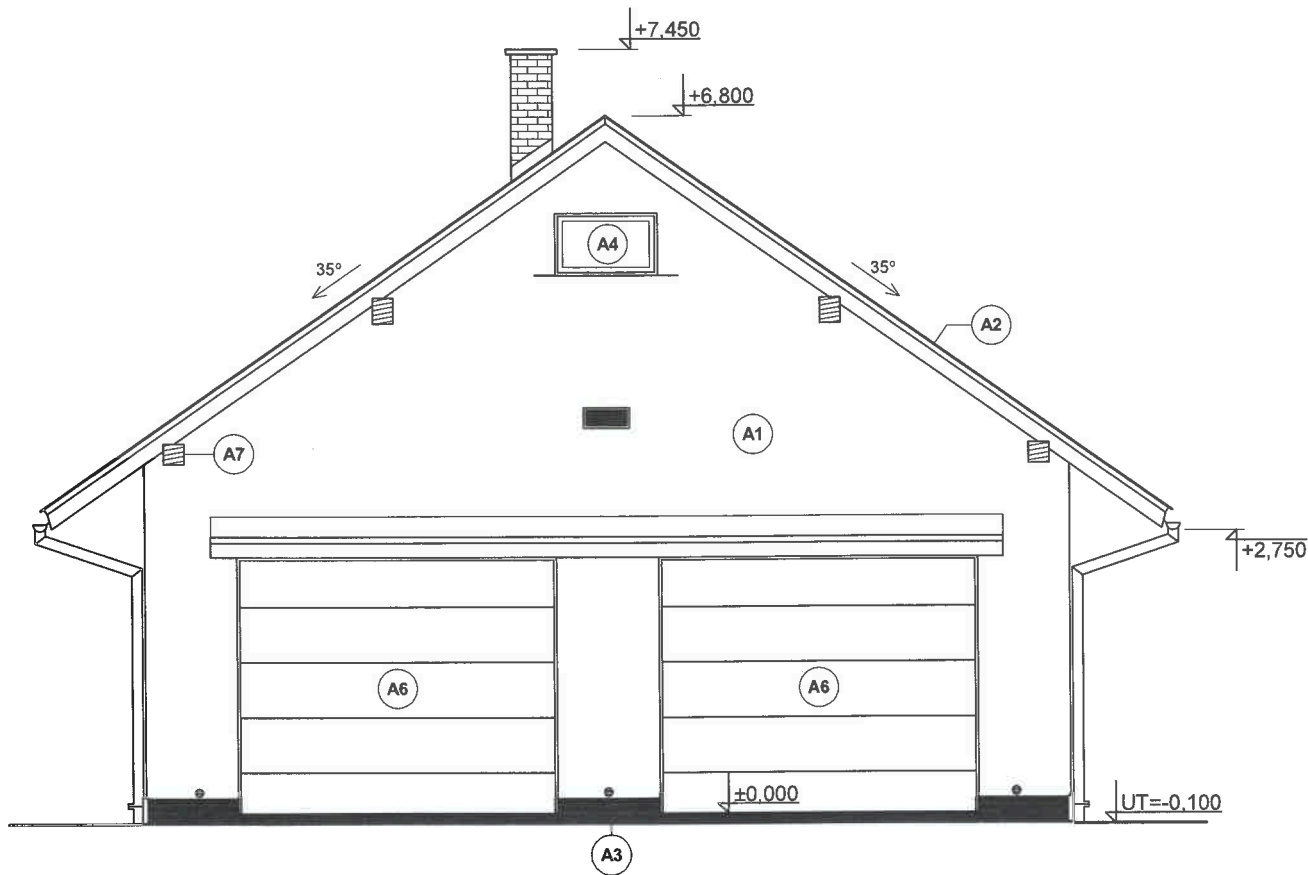

Ing.
Martin
Skřivan
n

Digitálně
podepsal Ing.
Martin Skřivan
Datum:
2025.02.26
14:04:34
+01'00'



- A1 VÁPENOCEMENTOVÁ OMÍTKA HLADKÁ - BAREVNÝ ODSTÍN BILÁ
- A2 STŘEŠNÍ KRYTINA - FALCOVANÝ OCELOVÝ PLECH "RUUKKI" - BAREVNÝ ODSTÍN ANTRACIT
- A3 SOKL - MARMOLIT - BAREVNÝ ODSTÍN ŠEDÁ
- A4 PLASTOVÉ OKNO S IZOLAČNÍM TROJSKLEM - VENKOVNÍ ÚPRAVA IMITACE DŘEVA
- A5 PLASTOVÉ VCHODOVÉ DVEŘE PLNÉ- VENKOVNÍ ÚPRAVA IMITACE DŘEVA
- A6 SEKČNÍ GARÁŽOVÁ VRATA - VENKOVNÍ ÚPRAVA IMITACE DŘEVA
- A7 DŘEVĚNÉ PRVKY - LUXOL (HNĚDÁ / PALISANDR)

Agentura ochrany přírody a krajiny ČR
regionální pracoviště Vysočina
sídlo Havlíčkův Brod
Husova 2115,
580 02, Havlíčkův Brod 2
X.

Kat.území:	Jeníkov u Hlinska	Okres:	Chrudim
Investor:	Luboš Kruppl, Nad Školou 414, 592 02 Svratka Zuzana Česalová, 539 01 Jeníkov č. p. 139	Vypracoval:	Ing. Martin Skřivan Plevova 78 592 02 SVRATKA Tel. 736 784 284 IČ: 15261000
Název:	GARÁŽ PRO DVA OSOBNÍ AUTOMOBILY U RODINNÉHO DOMU č. p. 139	Název výkresu:	Číslo výkresu: 15
Měřítko:	1:50	Datum:	I./2025
POHLED JIHOZÁPADNÍ		Formát:	2A4

POHLED SEVEROVÝCHODNÍ:

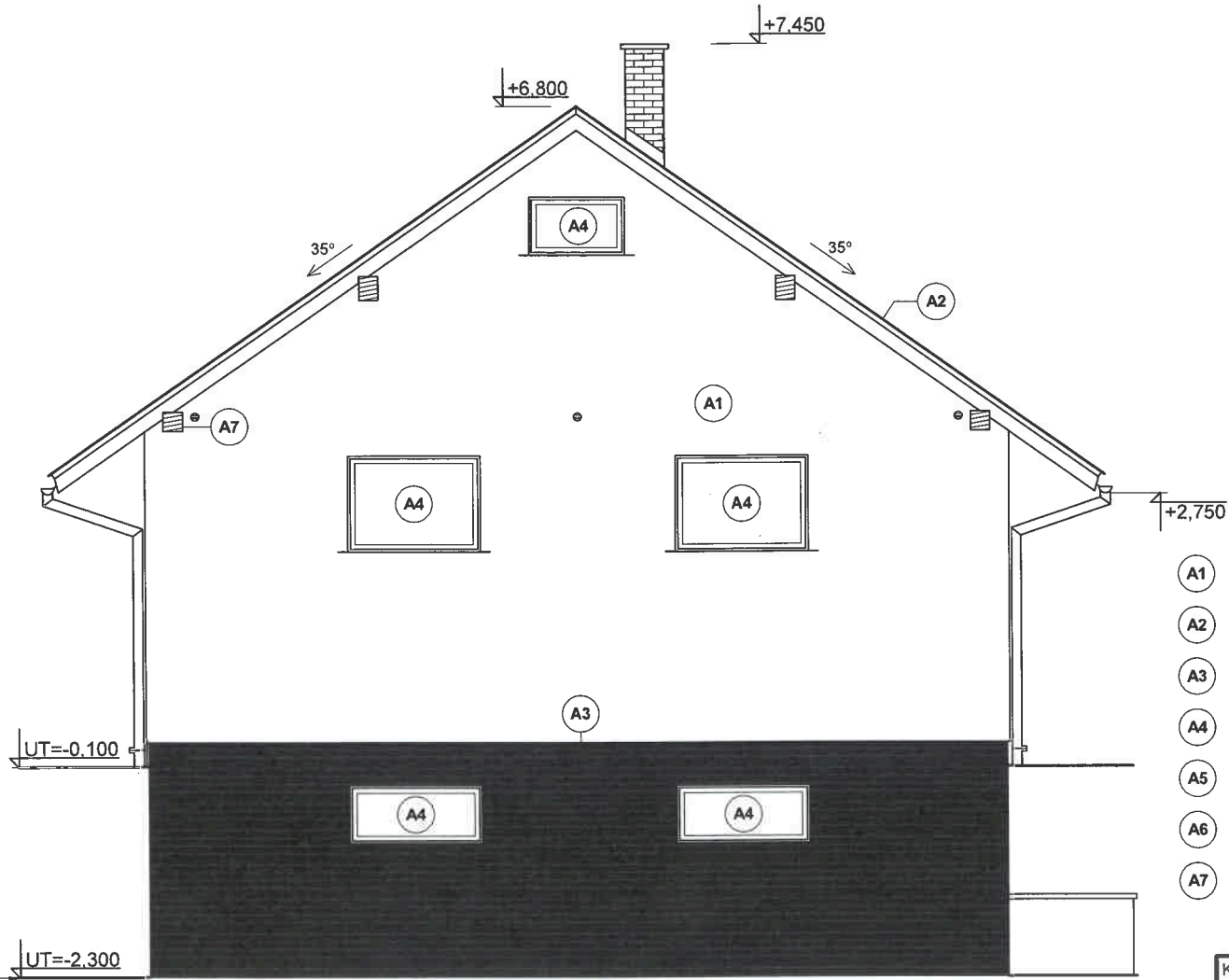

- A1** VÁPENOCEMENTOVÁ OMÍTKA HLADKÁ - BAREVNÝ ODSTÍN BILÁ
- A2** STŘEŠNÍ KRYTINA - FALCOVANÝ OCELOVÝ PLECH "RUUKKI" - BAREVNÝ ODSTÍN ANTRACIT
- A3** SOKL - MARMOLIT - BAREVNÝ ODSTÍN ŠEDÁ
- A4** PLASTOVÉ OKNO S IZOLAČNÍM TROJSKLEM - VENKOVNÍ ÚPRAVA IMITACE DŘEVA
- A5** PLASTOVÉ VCHODOVÉ DVEŘE PLNÉ - VENKOVNÍ ÚPRAVA IMITACE DŘEVA
- A6** SEKČNÍ GARÁŽOVÁ VRATA - VENKOVNÍ ÚPRAVA IMITACE DŘEVA
- A7** DŘEVĚNÉ PRVKY - LUXOL (HNĚDÁ / PALISANDR)

Agentura ochrany přírody a krajiny ČR
 regionální pracoviště Východní
 sídlo Havlíčkův Brod
 Husova 2115,
 580 02, Havlíčkův Brod 2
 X.



Ing.
Martin
Skřivan

Digitálně
 podepsal Ing.
 Martin Skřivan
 Datum:
 2025.02.26
 14:06:01
 +01'00'

Kat.území:	Jeníkov u Hlinska	Okres:	Chrudim
Investor:	Luboš Krupl, Nad Školou 414, 592 02 Svratka Zuzana Česalová, 539 01 Jeníkov č. p. 139	Vypracoval:	Ing. Martin Skřivan Plevova 78 592 02 SVRATKA Tel. 736 784 284 IČ: 15261000
Název:	GARÁŽ PRO DVA OSOBNÍ AUTOMOBILY U RODINNÉHO DOMU č. p. 139	Název výkresu:	Číslo výkresu: 12
POHLED SEVEROVÝCHODNÍ		Měřítko:	1:50
		Datum:	1./2025
		Formát:	2A4

POHLED SEVEROZÁPADNÍ:

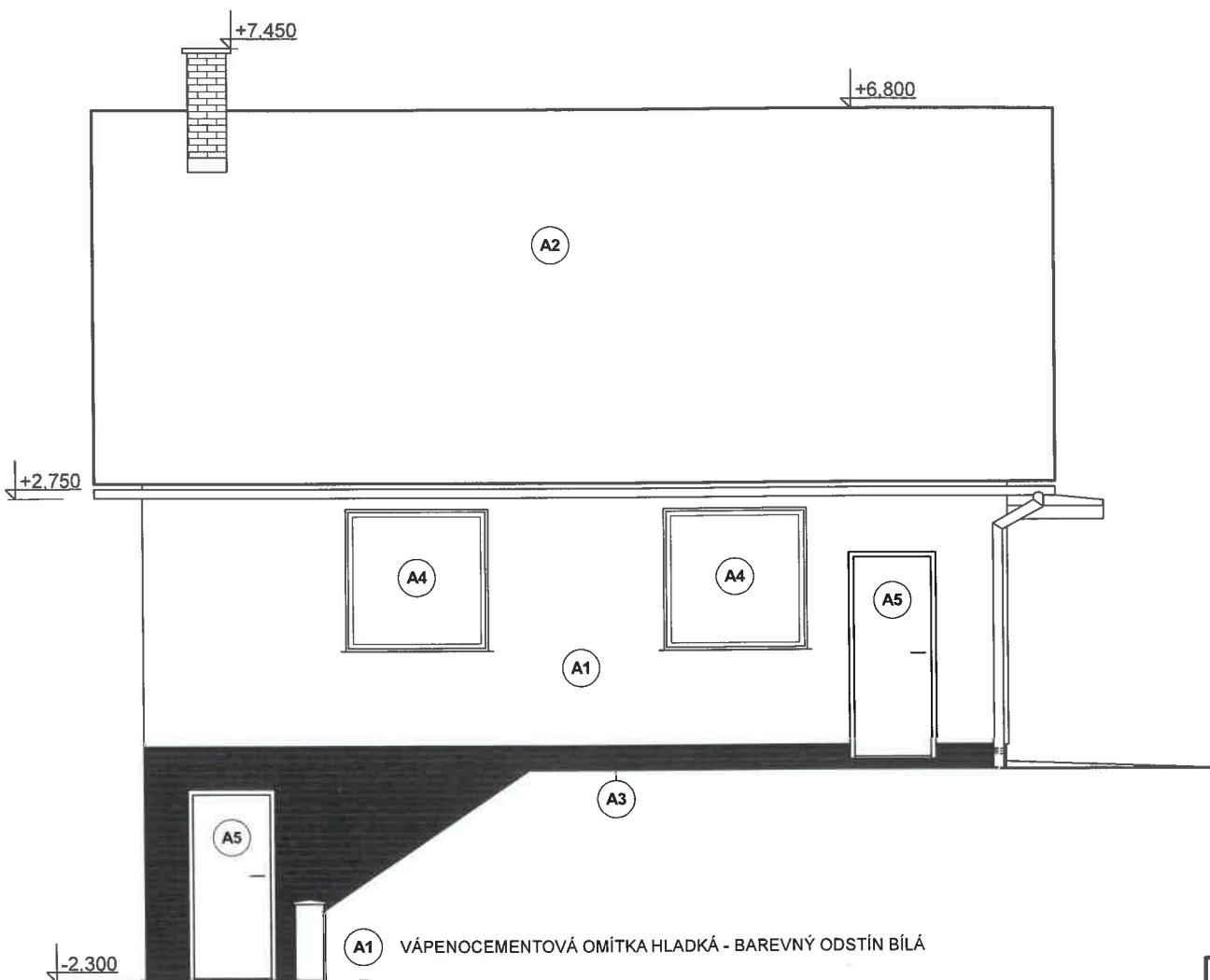

- (A1) VÁPENOCEMENTOVÁ OMÍTKA HLADKÁ - BAREVNÝ ODSŤÍN BILÁ
- (A2) STŘEŠNÍ KRYTINA - FALCOVANÝ OCELOVÝ PLECH "RUUKKI" - BAREVNÝ ODSŤÍN ANTRACIT
- (A3) SOKL - MARMOLIT - BAREVNÝ ODSŤÍN ŠEDÁ
- (A4) PLASTOVÉ OKNO S IZOLAČNÍM TROJSKLEM - VENKOVNÍ ÚPRAVA IMITACE DŘEVA
- (A5) PLASTOVÉ VCHODOVÉ DVEŘE PLNÉ - VENKOVNÍ ÚPRAVA IMITACE DŘEVA
- (A6) SEKČNÍ GARÁŽOVÁ VRATA - VENKOVNÍ ÚPRAVA IMITACE DŘEVA
- (A7) DŘEVĚNÉ PRVKY - LUXOL (HNĚDÁ / PALISANDR)

Agentura ochrany přírody a krajiny ČR
regionální pracoviště Vysočina
sídlo Havlíčkův Brod
Husova 2115,
580 02, Havlíčkův Brod
X.

Ing.
Martin
Skřivan
n

Digitálně
podepsal Ing.
Martin Skřivan
Datum:
2025.02.26
14:07:12 +01'00'



Kat.území:	Jenikov u Hlinska	Okres:	Chrudim
Investor:	Luboš Kruppl, Nad Školou 414, 592 02 Svratka Zuzana Česalová, 539 01 Jenikov č. p. 139	Vypracoval:	Ing. Martin Skřivan Plevova 78 592 02 SVRATKA Tel. 736 784 284 IČ: 15261000
Název:	GARÁŽ PRO DVA OSOBNÍ AUTOMOBILY U RODINNÉHO DOMU č. p. 139	Název výkresu:	Číslo výkresu: 13
Měřítko: 1:50		Datum: 1./2025	
POHLED SEVEROZÁPADNÍ		Formát: 2A4	

POHLED JIHOVÝCHODNÍ :

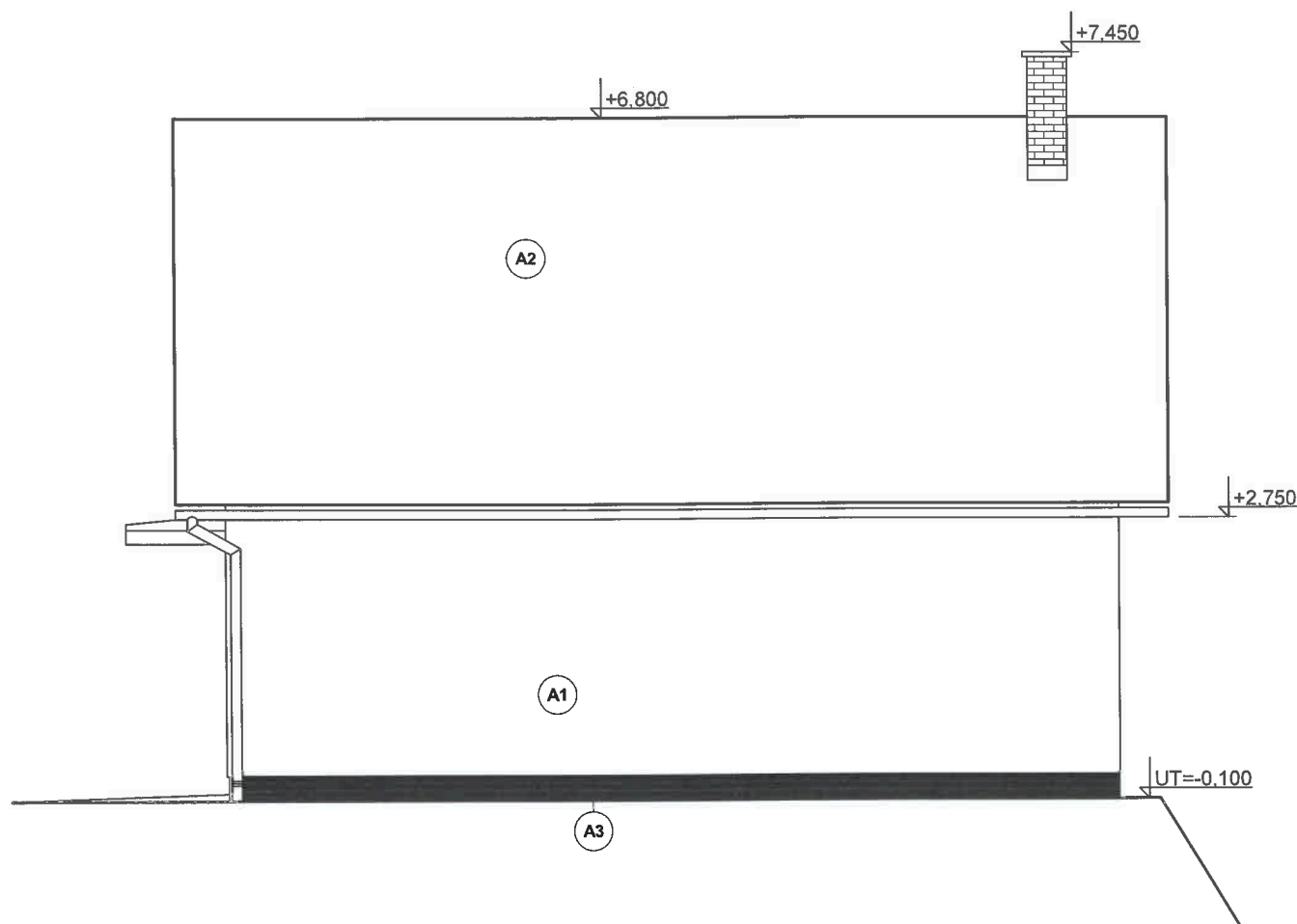

- (A1) VÁPENOCEMENTOVÁ OMÍTKA HLADKÁ - BAREVNÝ ODSTÍN BILÁ
- (A2) STŘEŠNÍ KRYTINA - FALCOVANÝ OCELOVÝ PLECH "RUUKKI" - BAREVNÝ ODSTÍN ANTRACIT
- (A3) SOKL - MARMOLIT - BAREVNÝ ODSTÍN ŠEDÁ
- (A4) PLASTOVÉ OKNO S IZOLAČNÍM TROJSKLEM - VENKOVNÍ ÚPRAVA IMITACE DŘEVA
- (A5) PLASTOVÉ VCHODOVÉ DVEŘE PLNÉ- VENKOVNÍ ÚPRAVA IMITACE DŘEVA
- (A6) SEKČNÍ GARÁŽOVÁ VRATA - VENKOVNÍ ÚPRAVA IMITACE DŘEVA
- (A7) DŘEVĚNÉ PRVKY - LUXOL (HNĚDÁ / PALISANDR)

Agentura ochrany přírody a krajiny ČR
 regionální pracoviště Vysočina
 sídlo Havlíčkův Brod,
 Husova 2115,
 580 02, Havlíčkův Brod
 X.

Ing. Martin
 Skřivan

Digitálně podepsal
 Ing. Martin Skřivan
 Datum: 2025.02.26
 14:08:06 +01'00'



Kat.území:	Jeníkov u Hlinska	Okres:	Chrudim
Investor:	Luboš Krumpal, Nad Školou 414, 592 02 Svratka Zuzana Česalová, 539 01 Jeníkov č. p. 139	Vypracoval:	Ing. Martin Skřivan Plevova 78 592 02
Název:	GARÁŽ PRO DVA OSOBNÍ AUTOMOBILY U RODINNÉHO DOMU č. p. 139		SVRATKA Tel. 736 784 284 IČ: 15261000
Název výkresu:	POHLED JIHOVÝCHODNÍ	Číslo výkresu:	14
Měřítko:	1:50	Datum:	I./2025
		Formát:	2A4